



EBALUAZIO DIAGNOSTIKOA  
evaluación diagnóstica

2011

# INSTRUCCIONES PARA RESPONDER A LAS PRUEBAS

## 2º Educación Secundaria Obligatoria

**Material para el alumnado**

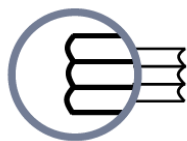

**ISEI•IVEI**

IRAKAS-SISTEMA EBALUATU  
ETA IKERTZEKO ERAKUNDEA  
INSTITUTO VASCO DE EVALUACIÓN  
E INVESTIGACIÓN EDUCATIVA

**EUSKO JAURLARITZA**



**GOBIERNO VASCO**

HEZKUNTZA, UNIBERTSITATE  
ETA IKERKETA SAILA

DEPARTAMENTO DE EDUCACION  
UNIVERSIDADES E INVESTIGACION

# 1. EVALUACIÓN DIAGNÓSTICA

En los próximos días, todos los alumnos y alumnas que estéis escolarizados en 2º curso de Educación Secundaria deberéis realizar unas pruebas de **Euskara, Lengua Castellana, Matemáticas e Inglés**. Es lo que se llama **EVALUACIÓN DIAGNÓSTICA**, que servirá para mejorar la enseñanza en el País Vasco y ayudaros en vuestro aprendizaje.

Cada una de las pruebas tiene dos instrumentos:

## CUADERNO DE PREGUNTAS

En este cuaderno encontrarás preguntas de diferente tipo y distinto nivel de dificultad. En el cuaderno no se debe escribir nada, sólo es de lectura.

## HOJAS DE RESPUESTAS

En estas hojas deberás contestar a las preguntas que se plantean en el cuaderno.

## 2. TIPOS DE PREGUNTAS QUE ENCONTRARÁS EN LAS PRUEBAS

En las pruebas encontrarás TRES tipos de preguntas:

### ➔ PRIMER TIPO:

Son preguntas en las que hay cuatro respuestas posibles y tienes que elegir y marcar con una **X** la letra que creas que es la correcta. Mira el siguiente ejemplo:

<b>01</b>	¿Cuántos días tiene la semana?
	A. 2 días.
	B. 4 días.
	C. 7 días.
	D. 10 días.

<b>A</b>	<b>B</b>	<b>C</b>	<b>D</b>
----------	----------	----------	----------

Si después de contestar una pregunta crees que te has equivocado, deberás **BORRAR** tu anterior respuesta y marca con una **X** la respuesta que creas correcta.

➔ **SEGUNDO TIPO:**

En algunas preguntas encontrarás una tabla y deberás elegir entre dos alternativas. Mira el siguiente ejemplo:

**02** A continuación encontrarás varias afirmaciones sobre los días de la semana. Responde si son VERDADERAS o FALSAS marcando con una X. Fíjate en el ejemplo:

	Verdadero	Falso
1. Los días tienen 24 horas.	<input checked="" type="checkbox"/>	<input type="checkbox"/>
2. El lunes es el tercer día de la semana.	<input type="checkbox"/>	<input type="checkbox"/>
3. Después del martes viene el domingo.	<input type="checkbox"/>	<input type="checkbox"/>

Como hemos visto antes, si después de contestar una pregunta crees que te has equivocado, deberás **BORRAR** tu anterior respuesta y marca con una **X** la respuesta que creas correcta.

➔ **TERCER TIPO:**

Unas pocas preguntas serán abiertas. Eso quiere decir que tendrás que **ESCRIBIR** una respuesta y para eso encontrarás un espacio en blanco. Mira los siguientes ejemplos.

**03** A los 24 alumnos/as de 2º les han hecho una encuesta sobre cuál es el día de la semana que más les gusta. Estas han sido sus respuestas:

- La mitad ha elegido el domingo.
- 7 han elegido el sábado.
- El resto ha elegido el miércoles.

¿Cuántos alumnos/as han elegido el miércoles?

.....

**04** Escribe tres razones para justificar por qué te gustan más los días de fiesta:

1	
2	
3	



05

El pasado verano las vacaciones duraron 13 semanas, pero este año serán 11 semanas. Señala cuántos días de vacaciones suman entre los dos veranos.

Resuelve el problema, anotando las operaciones que haces y la solución.

Operaciones:

Solución: \_\_\_\_\_



06

En otros casos, tendrás que escribir una **REDACCIÓN** y te indicaremos el número mínimo de palabras que tienes que escribir. Como en los anteriores ejemplos, siempre que tengas que escribir algo encontrarás esta imagen:

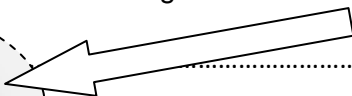

.....  
.....  
.....  
.....  
.....

### 3. ALGUNOS CRITERIOS QUE DEBES TENER EN CUENTA

- Para responder tanto a las preguntas cerradas como a las abiertas (textos cortos y redacciones) necesitarás **un bolígrafo y tipex.**
- En la prueba de Matemáticas podrás utilizar la calculadora, aunque no es necesario.
- Es importante que leas con mucha atención cada pregunta y que pienses la respuesta antes de contestar.
- Intenta contestar a todos las preguntas que puedas.
- Si no sabes una respuesta, déjala sin contestar y pasa a la pregunta siguiente. Al final, si te queda tiempo, puedes volver a las preguntas que hayas dejado sin responder.

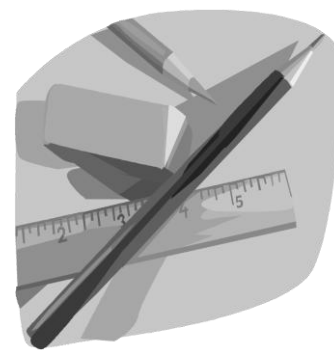

**MUY IMPORTANTE: DEBES CONTESTAR TODAS LAS PREGUNTAS EN LAS HOJAS DE RESPUESTA QUE TE IRÁN DANDO EN CADA PRUEBA.**

**NO DEBES ESCRIBIR NADA EN LOS CUADERNOS DE PREGUNTAS.**